



AFSCHERMING OPENBAAR/PRIVE 21 JULI 2021

EDE WFC - VELD N - ZUID



BOUWNUMMER 034

Op de overgang van galerij naar terras komt een laag hek zonder poort. Onderhoud aan het groen kan vanaf de galerij plaats vinden. De vluchttrap bevindt zich vóór het hek. Het deel van de galerij hier zal (nagenoeg) alleen voor onderhoud gebruikt worden. Het niet bedoeld als verkeers route naar beneden. (Uitgezonderd in geval van calamiteiten)

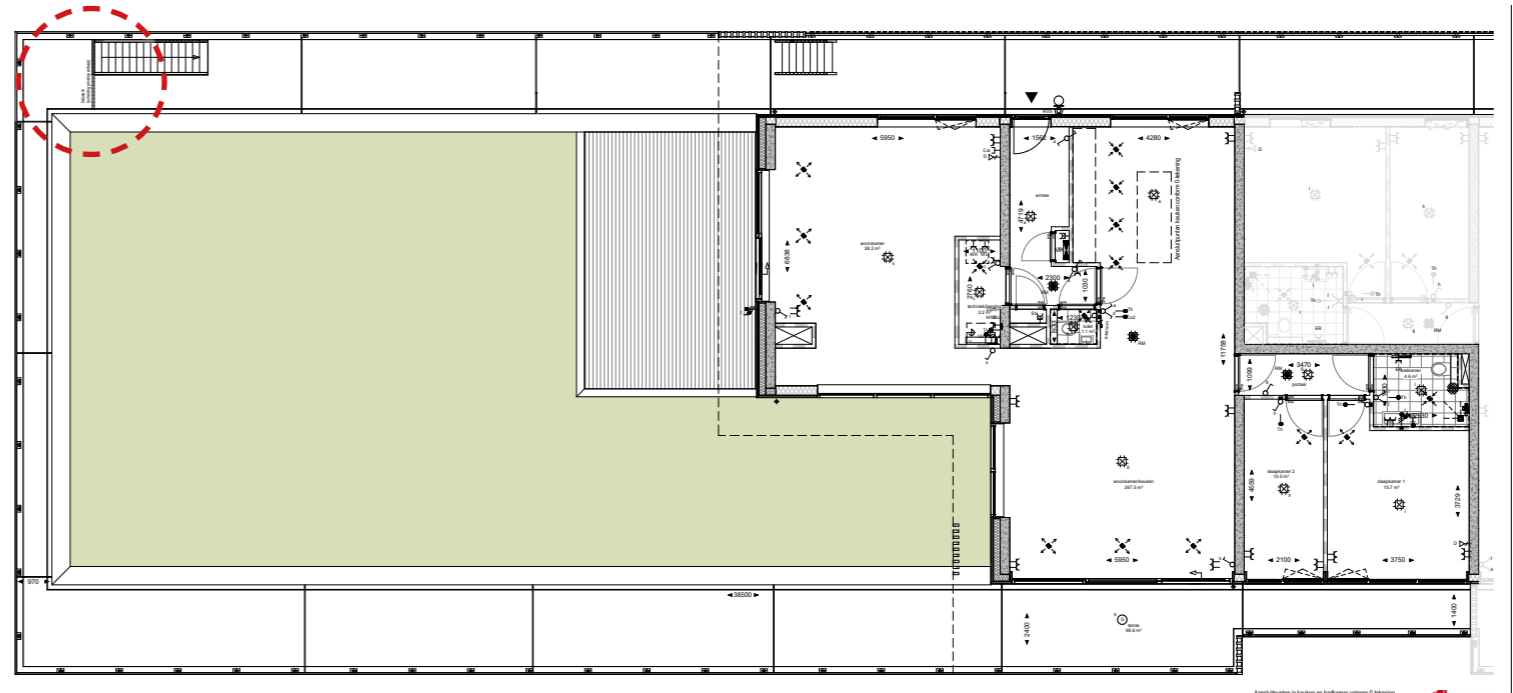

BOUWNUMMER 039

Op de overgang van galerij naar terras komt een laag hek met daarin een poort. Deze poort is enkel bedoeld om toegang te verschaffen voor het onderhoud aan het (groen) dak. Dak is niet algemeen toegankelijk

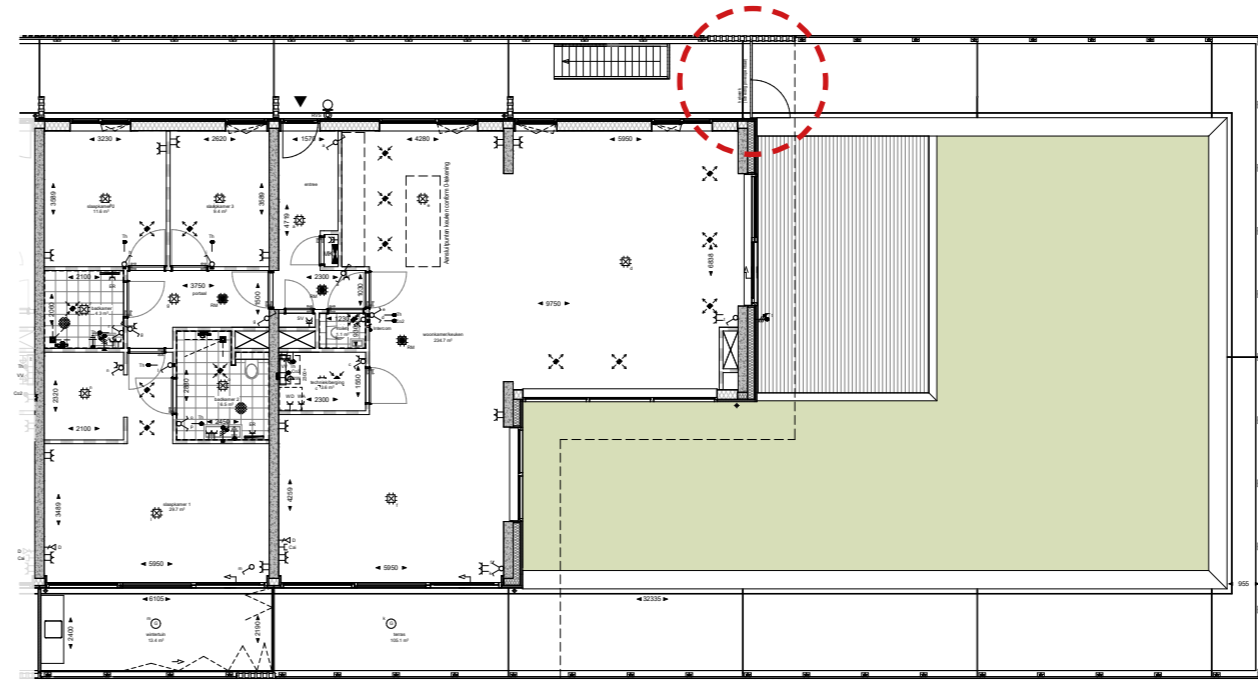

BOUWNUMMER 040

Op de overgang van galerij naar terras komt een laag hek zonder poort. Onderhoud aan het groen kan vanaf de galerij plaats vinden. De vluchttrap bevindt zich vóór het hek.

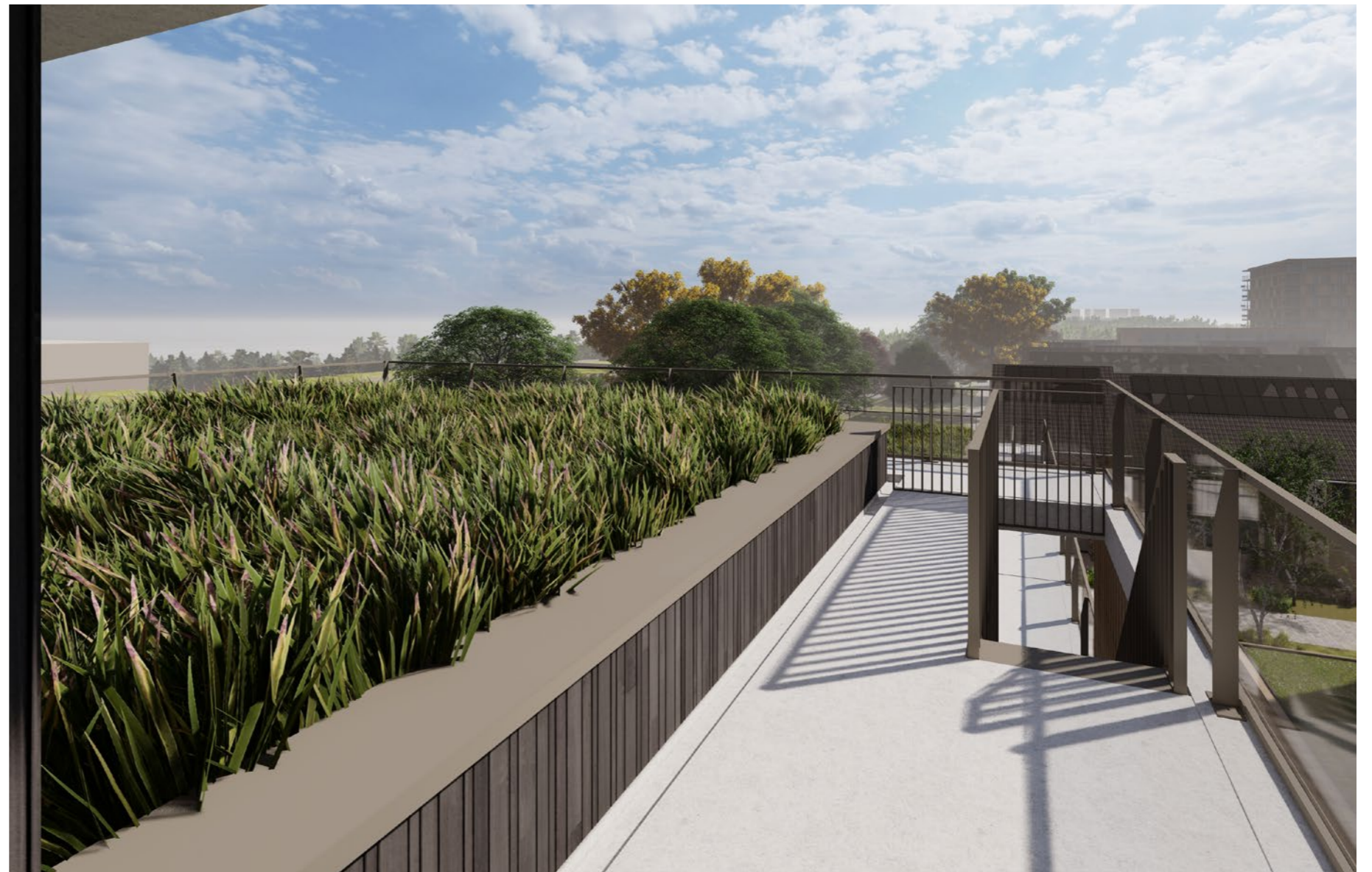
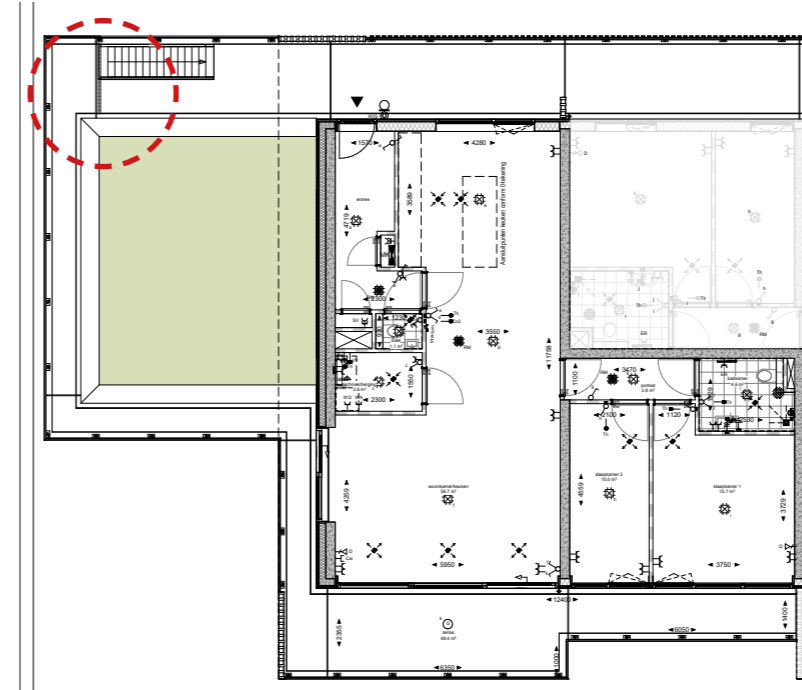

BOUWNUMMER 043

Op de overgang van galerij naar terras komt een laag hek met daarin een poort. Deze poort is enkel bedoeld om toegang te verschaffen voor het onderhoud aan het (groen) dak. Dak is niet algemeen toegankelijk

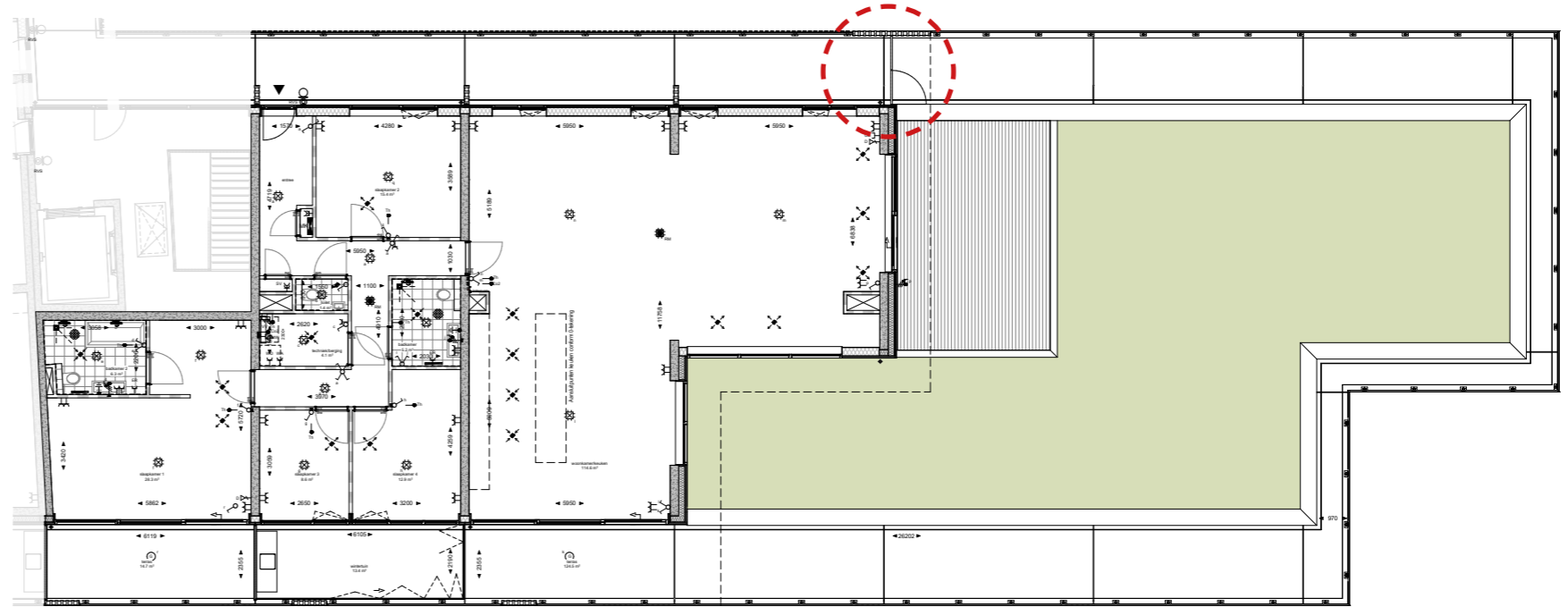

TERRASAFSCHERMING

Op de begane grond en bij de balkons aan de westgevel vind de terrasafscherming plaats met houten lamellen.

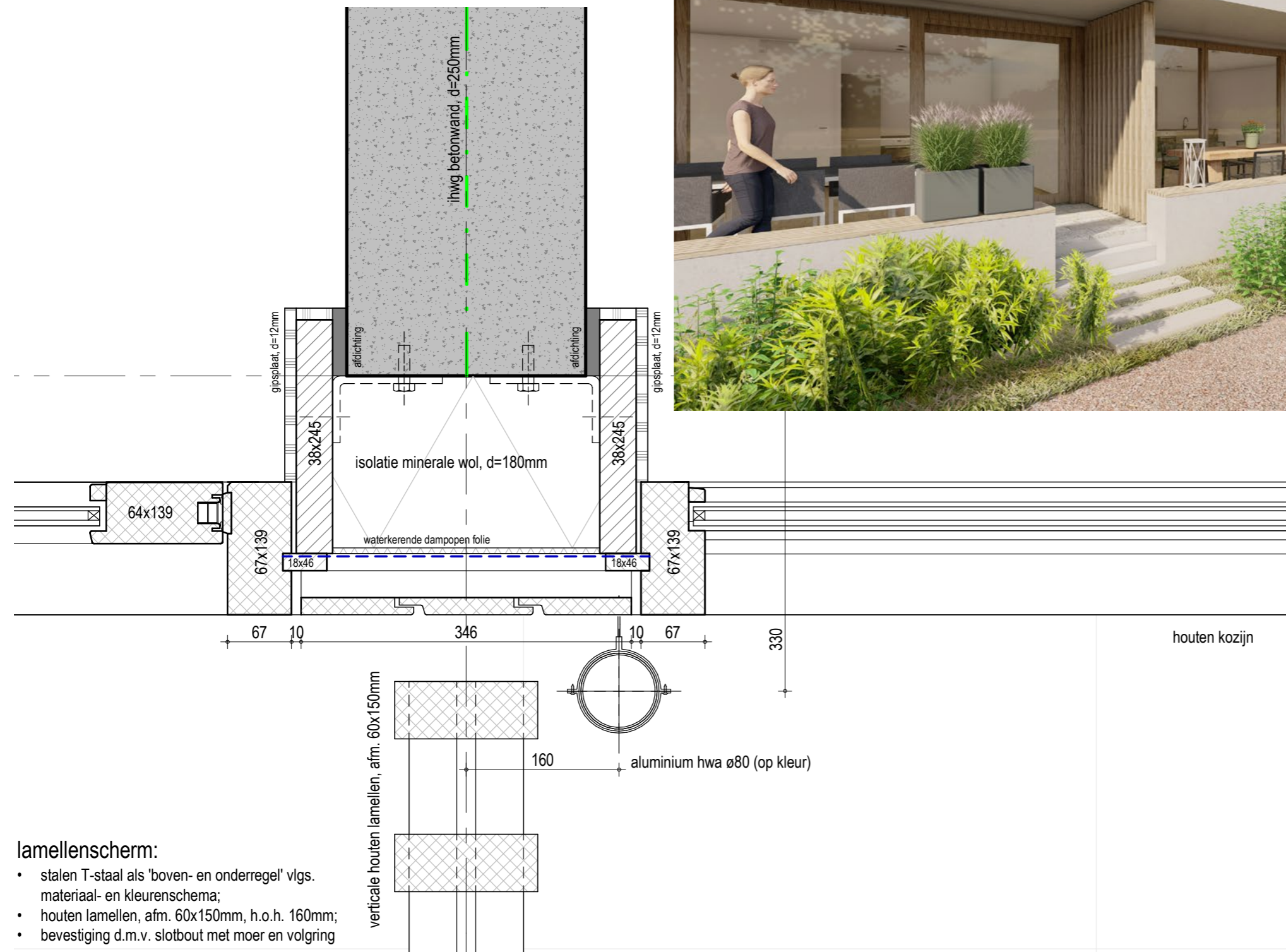

lamellenscherp:

- stalen T-staal als 'boven- en onderregel' vlg. materiaal- en kleurenschema;
- houten lamellen, afm. 60x150mm, h.o.h. 160mm;
- bevestiging d.m.v. slotbout met moer en volgving

TERRASAFSCHERMING

Aan de zuidzijde op de verdiepingen vindt de onderlinge terrasafscherming in principe plaats met een privacy scherm.
(Kader gevuld met gematteerd glas)

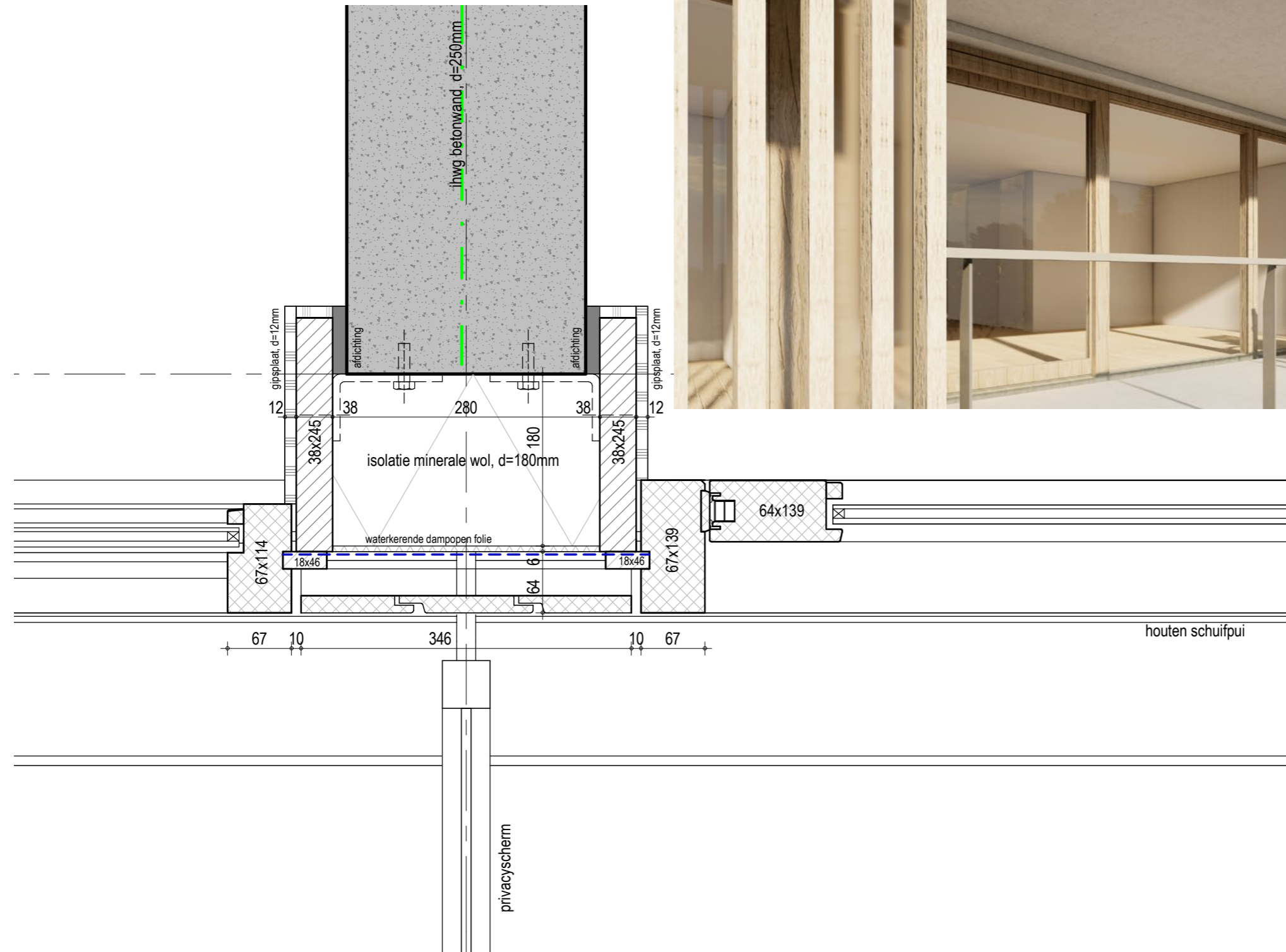

TERRASAFSCHERMING

Daar waar een wintertuin gerealiseerd wordt zit er een houten wand tussen de wintertuin en het naastgelegen terras.

